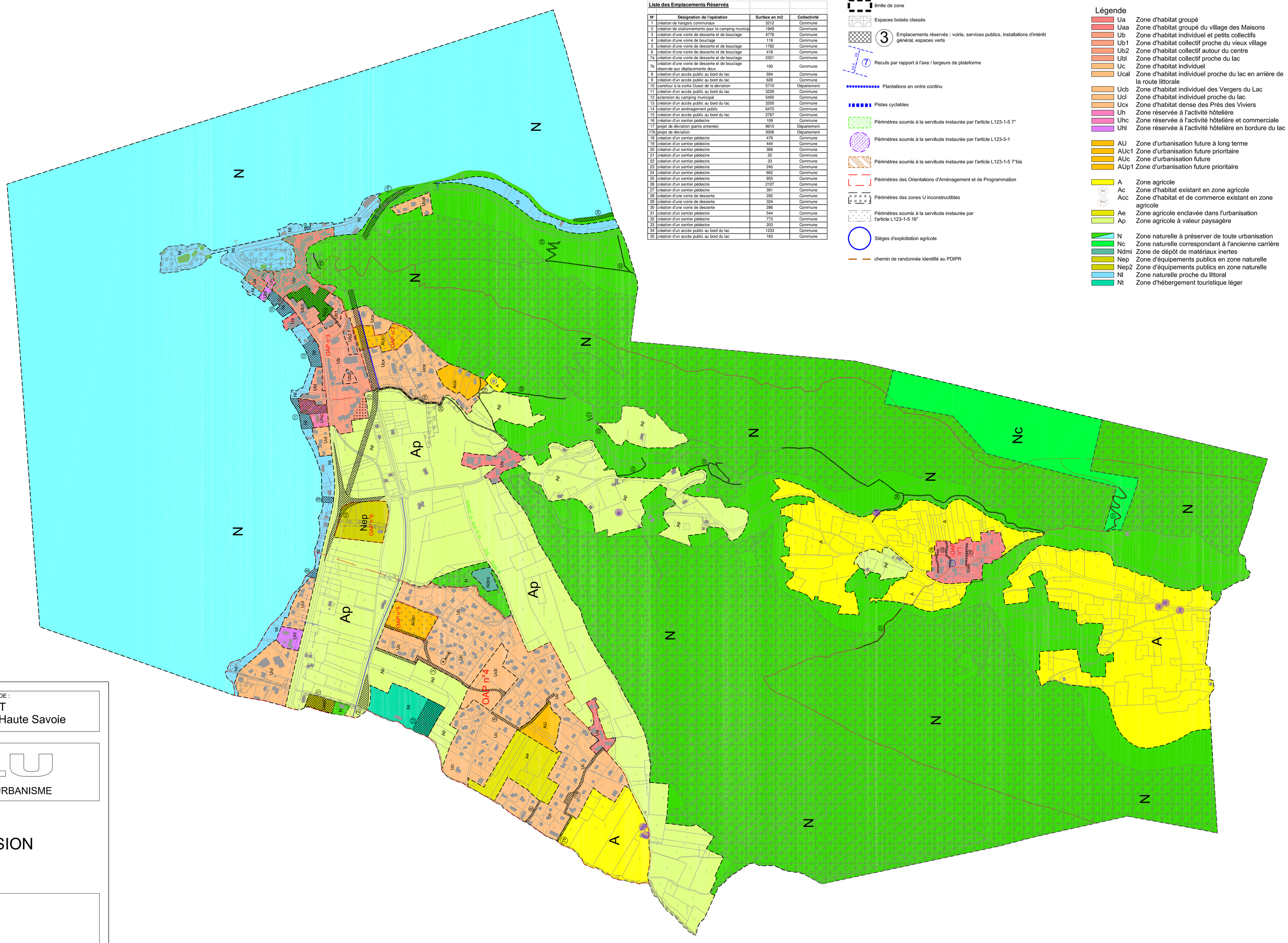

Liste des Emplacements Réservés

N°	Désignation de l'opération	Surface en m2	Collectivité
1	création de hangars communaux	3212	Commune
2	création de stationnements pour le camping municip	1949	Commune
3	création d'une voirie de desserte et de bouclage	4778	Commune
4	création d'une voirie de bouclage	119	Commune
5	création d'une voirie de desserte et de bouclage	1782	Commune
6	création d'une voirie de desserte et de bouclage	418	Commune
7a	création d'une voirie de desserte et de bouclage	2321	Commune
7b	création d'une voirie de desserte et de bouclage réservée aux déplacements doux	100	Commune
8	création d'un accès public au bord du lac	594	Commune
9	création d'un accès public au bord du lac	628	Commune
10	carrefour à la sortie Ouest de la déviation	5710	Département
11	création d'un accès public au bord du lac	3226	Commune
12	extension du camping municipal	5450	Commune
13	création d'un accès public au bord du lac	3200	Commune
14	création d'un aménagement public	6470	Commune
15	création d'un accès public au bord du lac	2767	Commune
16	création d'un sentier pédestre	109	Commune
17	projet de déviation (partie enterrée)	9610	Département
17b	projet de déviation	3006	Département
18	création d'un sentier pédestre	478	Commune
19	création d'un sentier pédestre	444	Commune
20	création d'un sentier pédestre	366	Commune
21	création d'un sentier pédestre	32	Commune
22	création d'un sentier pédestre	33	Commune
23	création d'un sentier pédestre	245	Commune
24	création d'un sentier pédestre	662	Commune
25	création d'un sentier pédestre	953	Commune
26	création d'un sentier pédestre	2107	Commune
27	création d'un sentier pédestre	391	Commune
28	création d'une voirie de desserte	292	Commune
29	création d'une voirie de desserte	324	Commune
30	création d'une voirie de desserte	286	Commune
31	création d'un sentier pédestre	544	Commune
32	création d'un sentier pédestre	773	Commune
33	création d'un sentier pédestre	203	Commune
34	création d'un accès public au bord du lac	1233	Commune
35	création d'un accès public au bord du lac	163	Commune

limite de zone

Espaces boisés classés

3 Emplacements réservés : voirie, services publics, installations d'intérêt général, espaces verts

7 Reculs par rapport à l'axe / largeurs de plateforme

Plantations en ordre continu

Pistes cyclables

Périmètres soumis à la servitude instaurée par l'article L123-1-5 7°

Périmètres soumis à la servitude instaurée par l'article L123-3-1

Périmètres soumis à la servitude instaurée par l'article L123-1-5 7°bis

Périmètres des Orientations d'Aménagement et de Programmation

Périmètres des zones U inconstructibles

Périmètres soumis à la servitude instaurée par l'article L123-1-5 16°

Sièges d'exploitation agricole

chemin de randonnée identifié au PDIPR

Légende

- Ua Zone d'habitat groupé
- Uaa Zone d'habitat groupé du village des Maisons
- Ub Zone d'habitat individuel et petits collectifs
- Ub1 Zone d'habitat collectif proche du vieux village
- Ub2 Zone d'habitat collectif autour du centre
- Ubl Zone d'habitat collectif proche du lac
- Uc Zone d'habitat individuel
- Ucal Zone d'habitat individuel proche du lac en arrière de la route littorale
- Ucb Zone d'habitat individuel des Vergers du Lac
- Ucl Zone d'habitat individuel proche du lac
- Ucx Zone d'habitat dense des Prés des Viviers
- Uh Zone réservée à l'activité hôtelière
- Uhc Zone réservée à l'activité hôtelière et commerciale
- Uhl Zone réservée à l'activité hôtelière en bordure du lac
- AU Zone d'urbanisation future à long terme
- AUc1 Zone d'urbanisation future prioritaire
- AUc Zone d'urbanisation future
- AUp1 Zone d'urbanisation future prioritaire
- A Zone agricole
- Ac Zone d'habitat existant en zone agricole
- Acc Zone d'habitat et de commerce existant en zone agricole
- Ae Zone agricole enclavée dans l'urbanisation
- Ap Zone agricole à valeur paysagère
- N Zone naturelle à préserver de toute urbanisation
- Nc Zone naturelle correspondant à l'ancienne carrière
- Ndmi Zone de dépôt de matériaux inertes
- Nep Zone d'équipements publics en zone naturelle
- Nep2 Zone d'équipements publics en zone naturelle
- Nl Zone naturelle proche du littoral
- Nt Zone d'hébergement touristique léger

COMMUNE DE :
DUINGT
Département de la Haute Savoie

PLU
PLAN LOCAL D'URBANISME

REVISION

Arrêté par délibération du : 17 novembre 2011

Mise à l'enquête publique par arrêté du :

Approuvé par délibération du :

Echelle : 1/ 3 500e

J.C. Poulissou & J. Terrier
69 place des pontiques
38920 Crolles
Tél : 04 76 08 92 58
Fax : 04 76 08 95 94
Email : atelier-29@wanadoo.fr

Plan de zonage

4.2.1